Observatoire Régional de la Santé

La Lettre

N°4 Le 26 février 2021

INDICATEURS DE LA SEMAINE

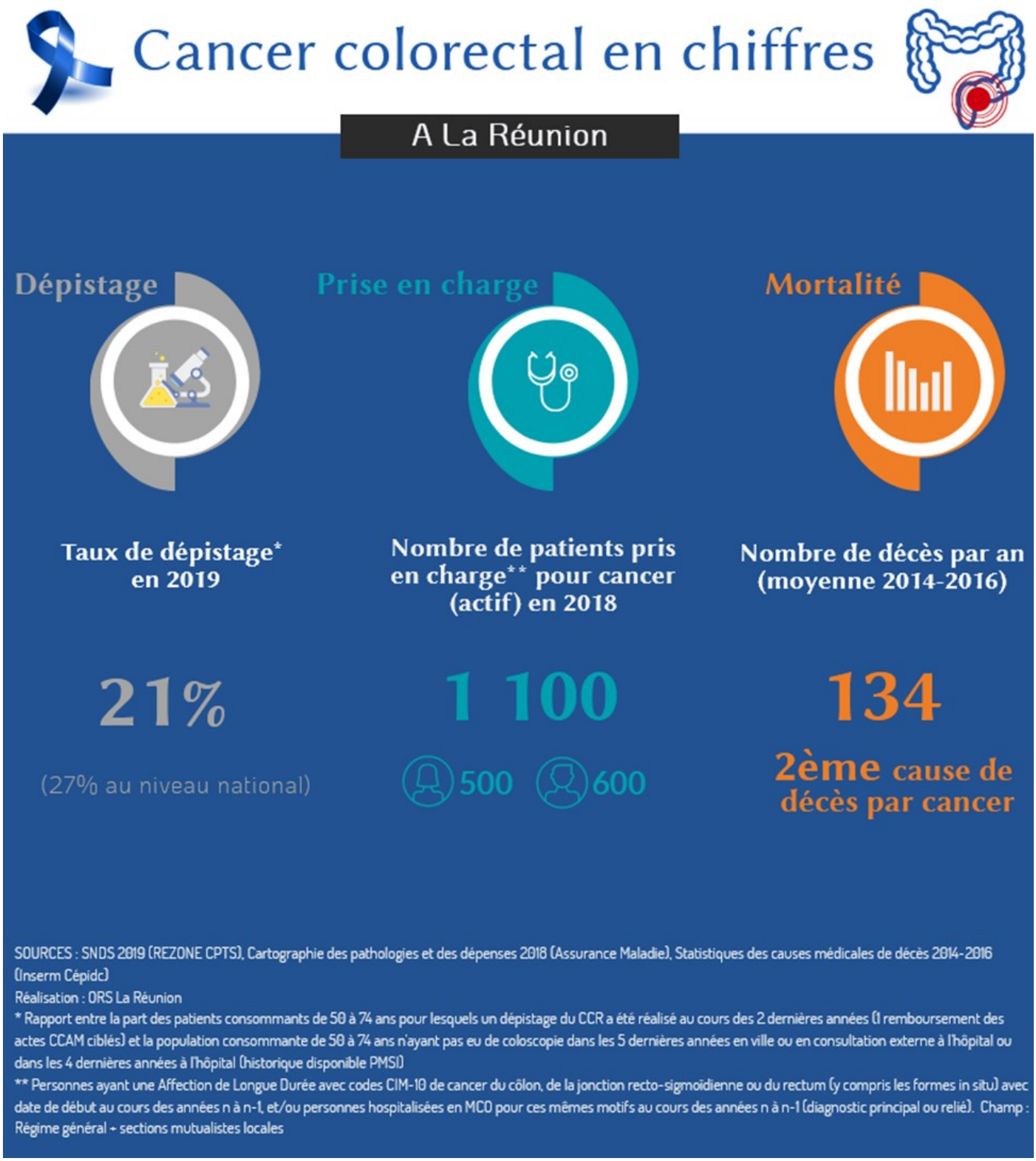

L'ACTU A LA LOUPE

La Réunion

Réunion 1ère - Avec 110 nouveaux cas de dengue en une semaine, la circulation du virus s'accélère à La Réunion EN SAVOIR +

Antenne Réunion - Un jeune, une solution : le dispositif de lutte contre le chômage des jeunes EN SAVOIR +

Zinfos 974 - Le téléphone mobile est le "roi des écrans internet" chez l'usager réunionnais EN SAVOIR +

Océan Indien

L'Express Mada - Santé : Quatorze personnes succombent à la peste (Madagascar) EN SAVOIR +

La Gazette des Comores - Santé publique : Rareté et cherté des médicaments (Comores) EN SAVOIR +

L'Info Kwezi - Covid-19 : Des chèques d'urgence alimentaire pour les familles démunies de Mayotte, annonce le ministre des Outre-mer et de son collègue des solidarités et de la santé EN SAVOIR +

Mayotte Hebdo - « Nous avons une à deux admissions par jour de personnes victimes d'agression sexuelle aux urgences » (Mayotte) EN SAVOIR +

France

Le Monde - Alcool, tabac, drogues et médicaments… Les addictions, autre dégât collatéral du Covid-19 EN SAVOIR +

Le Figaro - Une étude alerte sur les «apports nutritionnels dégradés» en restauration rapide EN SAVOIR +

Le Monde - Des protections hygiéniques gratuites dans les universités à la prochaine rentrée EN SAVOIR +

Monde

Le Point - Guinée : la course pour la vaccination contre Ebola lancée EN SAVOIR +

Sciences et Avenir - La Russie rapporte les premiers cas de contamination humaine au virus H5N8 de la grippe aviaire EN SAVOIR +

AGENDA

Le 28 février :	Journée internationale des maladies rares.
Le 1er mars :	Journée Zéro Discrimination de l'ONUSIDA.
Du 1er au 31 mars :	« Mars bleu » Mobilisation nationale contre le cancer colorectal.
Le 2 mars :	Journée nationale de mobilisation et de lutte contre les violences faites aux enfants.
Le 4 mars :	Journée mondiale de l'obésité.
Le 4 mars :	Journée mondiale de lutte contre l'exploitation sexuelle.

FORMATIONS A LA REUNION

Jusqu'à décembre : Le CHOR et l'EPSMR présentent la deuxième édition du catalogue des formations du Centre de Ressources et de Formation de l'Ouest dédié aux établissements sanitaires, institutions médico-sociales et professionnels du secteur libéral.

Les 1er-2 mars : Dans le cadre des Journées Nationales pour la Prévention du Suicide, l'association SOS Solitude et Mme LAURENT psychologue clinicienne de l'association Spirée proposent la formation « Premiers Secours en Santé Mentale standard ».

AGENDA

FORMATIONS A LA REUNION (suite)

Du 5 au 7 mars, du 17 au 19 mars : Découvrez les fondamentaux de l'Emotional Freedom Technique (EFT) dans un cadre professionnel : EFT 1 : technique de psychothérapie pour travailler sur les traumatismes psychologiques, les blocages émotionnels et les schémas précoces inadaptés.

Du 2 au 4 avril, du 16 au 18 avril : Découvrez les fondamentaux de l'Emotional Freedom Technique (EFT) dans un cadre professionnel : EFT 2 : technique de psychothérapie pour travailler sur les traumatismes psychologiques, les blocages émotionnels et les schémas précoces inadaptés.

Le 3 avril : L'UCEP en partenariat avec l'AFIS organise une formation au programme Run DIABETE. Cette formation s'adresse aux professionnels de santé libéraux ayant déjà réalisé la formation ETP initiale 40h.

Les 13-14 avril : Dans le cadre de la stratégie « Lieux de santé sans tabac », le RESPADD propose une formation de formateurs relais au RPIB en tabacologie à destination des professionnels des établissements de santé. Initialement prévue les 21 et 22 avril 2020.

Les 19-20 avril, 19 oct. ou les 3-4 mai, 21 oct. : SAOME, en partenariat avec l'IREPS Réunion, propose une formation « Conditions d'efficacité des interventions en prévention des addictions ». La sélection des participants se fera sur candidature jusqu'au 28 février.

Du 30 avril, au 2 mai : Kinés Formation propose une formation Nutrition santé pour les masseurs-kinésithérapeutes, infirmières, médecins, ostéopathes et nutritionnistes.

Du 24 au 26 mai : Découvrez les fondamentaux de l'Emotional Freedom Technique (EFT) dans un cadre professionnel : EFT 3 : technique de psychothérapie pour travailler sur les traumatismes psychologiques, les blocages émotionnels et les schémas précoces inadaptés.

MANIFESTATIONS A LA REUNION

Les 4, 11 mars : L'équipe PREDIABRUN vous invite aux réunions régionales trimestrielles. Les médecins investigateurs ou souhaitant le devenir y sont conviés ainsi que les internes en stages chez le praticien.

Du 8 au 26 mars : Le CCSTI Sciences Réunion organise le Festival du Film Scientifique 2021.

Le 14 avril : Le RESPADD, Réseau national de prévention des addictions, propose une Soirée interprofessionnelle d'échanges sur les cannabinoïdes au CSAPA KAZ OTE ! au 7 bis chemin pavé, à St-Paul.

Le 16 avril : Le RESPADD, en collaboration avec l'ARS Réunion, SAOME et le soutien du Fonds national de lutte contre le tabac organise le colloque « Lieu de santé sans tabac ».

Du 19 au 23 mai : Oncorun organise le congrès ONCOTOM 2021 pour les professionnels des Départements et Régions d'Outre-Mer. Si vous avez des suggestions concernant les sujets à traiter, merci de prendre contact avec le réseau.

Les 3-4 septembre : Le CRIAVS OI organise son 4e congrès sur le thème « Familles et violences ». Initialement prévu les 14 et 15 mai 2020.

AGENDA

MANIFESTATIONS A LA REUNION (suite)

Du 24 au 27 novembre : La Société ORL de l'Océan Indien organise le 17e congrès de la Société Internationale Francophone ORL (SIFORL) à St-Gilles. Initialement prévu du 10 au 13 juin 2020.

MANIFESTATIONS EN FRANCE METROPOLITAINE

Le 19 et 20 mars : L'AFRT organise le colloque de la 16eme journée mondiale de la Trisomie 21 « Santé et recherche » en visio-conférence.

Du 13 au 15 octobre : La Société Française de Santé Publique (SFSP), ainsi que la Société de Santé Publique Poitou-Charentes et le service de santé publique du CHU de Poitiers vous annoncent le lancement officiel des inscriptions et de l'appel à communications du Congrès SFSP qui aura lieu au Palais des Congrès de Futuroscope de Poitiers. Informations : https://www.congres.sfsp.fr/.

ZOOM

Depuis 2003, le Centre régional de coordination du dépistage des cancers de La Réunion (CRCDC La Réunion), anciennement Mammorun et Run Dépistages, prend en charge l'organisation locale et la promotion des dépistages organisés du cancer du sein, du cancer colorectal et du cancer du col de l'utérus à La Réunion. Certains cancers, tels le cancer du sein, le cancer colorectal et, depuis 2018, le cancer du col de l'utérus, pour lesquels des examens de référence ont démontré leur efficacité, sont accessibles via des programmes de dépistage organisé, mis en place et régulièrement évalués par les pouvoirs publics. Les centres régionaux ont pour missions :

- de gérer et d'assurer la sécurité des fichiers des personnes ciblées par les dépistages ;
- d'inviter les populations concernées au dépistage ;
- de participer à la sensibilisation et à l'information des populations concernées ;
- d'organiser la formation des médecins et professionnels de santé sur les dépistages ;
- d'assurer le suivi des dépistages ;
- de veiller à la qualité du dispositif ;
- de collecter les données pour le pilotage et l'évaluation des programmes.

Tél : 0262 30 90 90 / Mail : crcdc.reunion@orange.fr

Page Facebook du CRCDC La Réunion : https://www.facebook.com/CrcdcLaReunion/

Responsable de la publication : Dr Irène STOJCIC (Présidente de l'ORS)

Rédactrices en chef : Carine DUCHEMANN, Monique RICQUEBOURG

Comité de rédaction : Mélissa BARDOT, Gladys BULIN, Hélène DOUGIN, Camélia LOUACHENI, Dr Emmanuelle RACHOU

Avec la collaboration de l'ORS Mayotte : Echata SAID

Observatoire Régional de la Santé

12 rue Colbert
97400 Saint-Denis
Tél : 0262 94 38 13
Fax : 0262 94 38 14

Centre de documentation : documentation@orsoi.net
Site Internet : http://www.ors-ocean-indien.org
Facebook : ORS Océan Indien

Financé par : Agence Régionale de Santé La Réunion