

CANCER DE LA PROSTATE À LA RÉUNION

- CHIFFRES CLÉS -

3 900

Hommes pris en charge pour cancer de la prostate en 2021

1 700

pour cancer de la prostate
actif

2 200

pour cancer de la prostate
sous surveillance

80

Décès par cancer de la
prostate en 2020

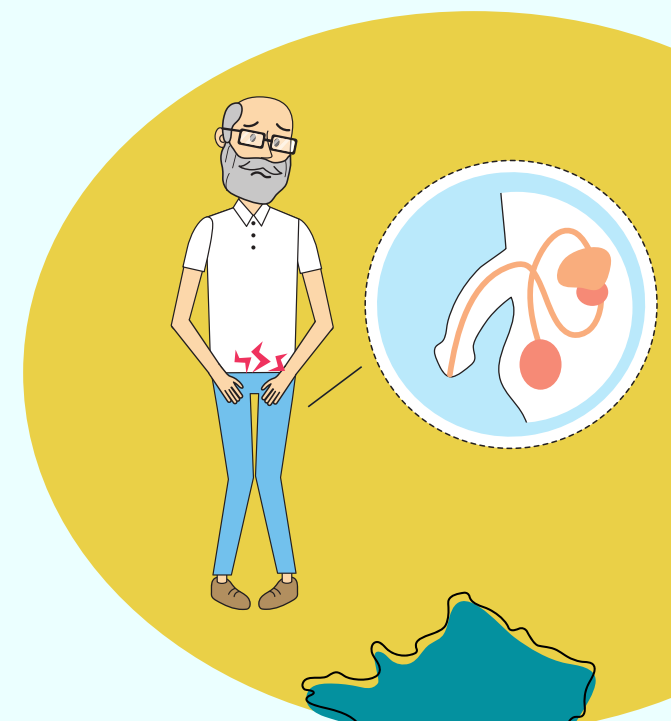

Dans l'hexagone



- 1er cancer masculin
- 24% des cancers masculins
- Age médian au diagnostic : 69 ans

Source : Cartographie des pathologies et des dépenses de l'Assurance Maladie (2021), Statistiques des causes médicales de Décès Inserm-Cépidc (2020), Inca.

Réalisation : ORS La Réunion